



Erasmus+

«Πρόγραμμα Erasmus+»

ΠΕΜΠΤΗ 21 ΜΑΙΟΥ 2018

Τμήματα Καρδίτσας / ΤΕΙ Θεσσαλίας

Αχιλλέας ΑΝΑΓΝΩΣΤΟΠΟΥΛΟΣ



Στόχοι της Παρουσίασης

- ✓ *Δυναμική του Προγράμματος Erasmus*
- ✓ *Διαδικασίες Κινητικότητας (α) Σπουδών (β) Πρακτικής Άσκησης στο ΤΕΙ Θέσσαλίας*
- ✓ *Ενθάρρυνση Φοιτητών για Κινητικότητα Erasmus*





Erasmus+

«Πρόγραμμα Erasmus+»

Σε ΑΡΙΘΜΟΥΣ



Διαχρονική Εξέλιξη Κινητικότητας Φοιτητών Για Σπουδές & Πρακτική Άσκηση

**30 years of Erasmus
higher education
exchanges**

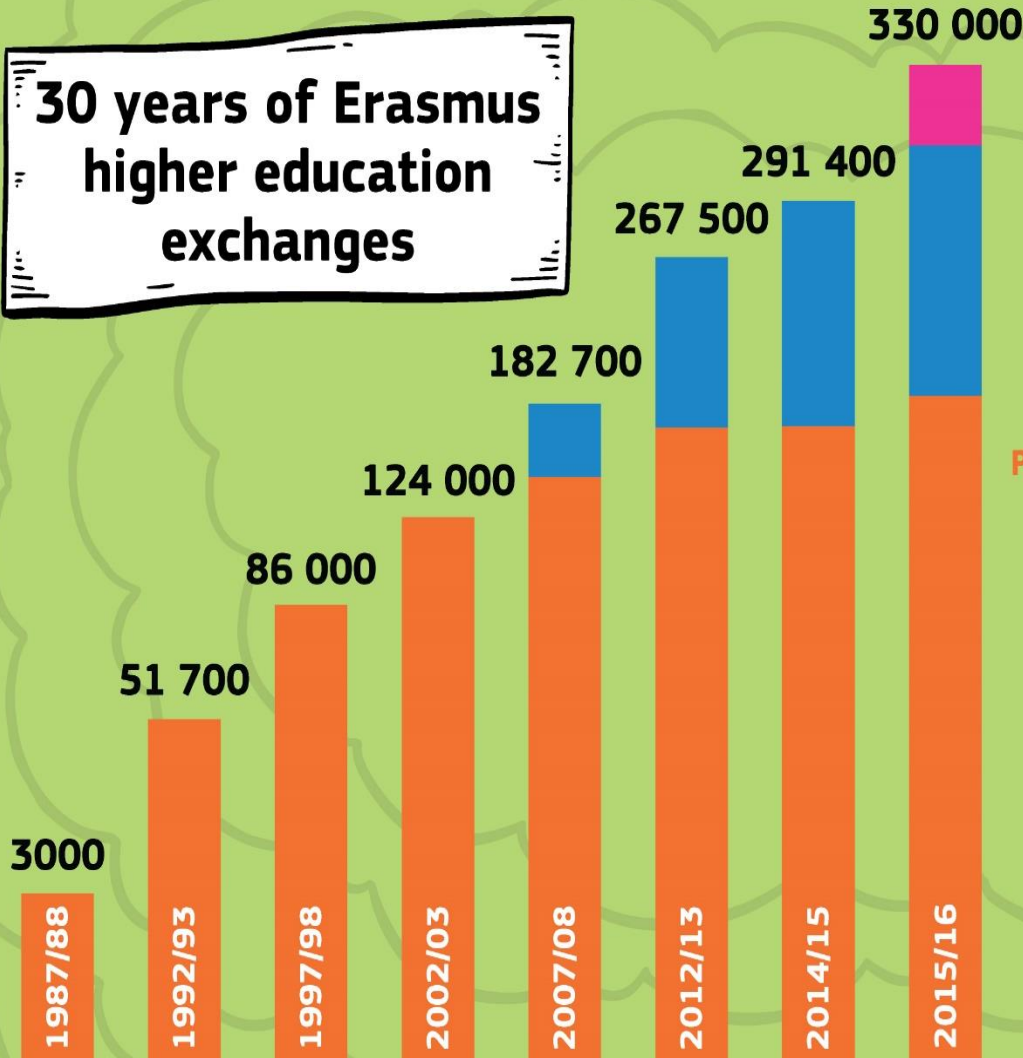

**STUDENTS BETWEEN
PROGRAMME COUNTRIES***



**TRAINEES BETWEEN
PROGRAMME COUNTRIES***



**STUDENTS
FROM/TO
PARTNER COUNTRIES***

*The 33 Erasmus+ Programme Countries are the 28 EU Member States, Iceland, Liechtenstein, Norway, the former Yugoslav Republic of Macedonia and Turkey. Partner countries are all other countries in the world.

“Προφίλ” Erasmus Φοιτητή (2015-16)

Who were the average Erasmus+ higher education students in 2015-16?



TIME ABROAD
5.2 MONTHS

WOMEN
61%

AGE
24.5

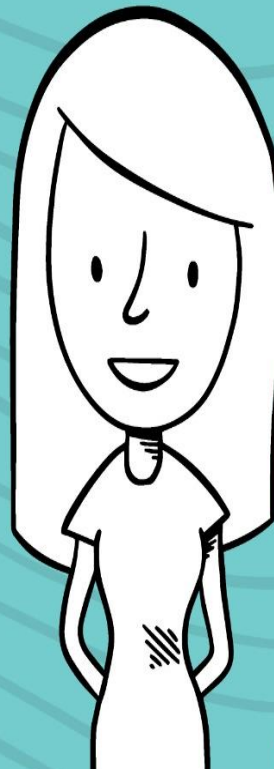

MEN
39%



GRANT
PER MONTH
€275

Δημοφιλέστερες Χώρες Προέλευσης των Φοιτητών

Erasmus+ in 2015/16: where did higher education students come from?

ARRIVALS

FRANCE	40 910
GERMANY	40 089
SPAIN	39 445
ITALY	34 343
POLAND	16 518

TOTAL:
303 880

TURKEY	16 089
UNITED KINGDOM	15 645
THE NETHERLANDS	13 083
BELGIUM	8 955
PORTUGAL	8 647
CZECH REPUBLIC	8 015
AUSTRIA	6 939
ROMANIA	6 758
FINLAND	5 902
GREECE	5 017
LITHUANIA	4 358
DENMARK	4 215
HUNGARY	4 135
SWEDEN	4 092
SLOVAKIA	3 894
IRELAND	3 172
BULGARIA	2 373
NORWAY	2 105
SLOVENIA	2 084
LATVIA	2 079
CROATIA	1 703
ESTONIA	1 137
CYPRUS	747
LUXEMBOURG	563
MALTA	362
ICELAND	327
THE FORMER YUGOSLAV REPUBLIC OF MACEDONIA	209
LIECHTENSTEIN	40

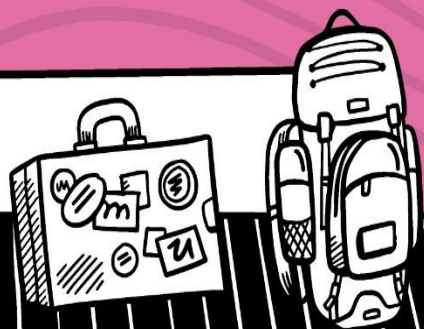

Δημοφιλέστερες Χώρες προς Erasmus Μετακίνηση

Erasmus+ in 2015/16: where did higher education students go?

TOTAL: 303 880

SPAIN
44 596

GERMANY
33 346

UNITED KINGDOM
31 067

FRANCE
29 068

ITALY
22 785

Poland	14 616
The Netherlands	12 771
Portugal	12 662
Belgium	11 010
Sweden	10 050
Czech Republic	9 286
Finland	8 018
Ireland	7 614
Austria	7 352
Turkey	6 945
Norway	6 206
Hungary	5 707
Denmark	5 568
Greece	4 059
Romania	2 827
Lithuania	2 717
Slovenia	2 465
Malta	2 215
Slovakia	1 867
Croatia	1 804
Estonia	1 652
Latvia	1 589
Bulgaria	1 155
Cyprus	1 000
Luxembourg	914
Iceland	808
Former Yugoslav Republic of Macedonia	77
Liechtenstein	64





Erasmus+

Διαδικασία Κινητικότητας

«Πρόγραμμα Erasmus+»

για ΣΠΟΥΔΕΣ



Διαδικασία για Κινητικότητα Σπουδών (1)

1^ο ΒΗΜΑ → Έχω δικαίωμα να συμμετέχω?

1. Έχω ολοκληρώσει 80% των μαθημάτων του 1^{ου} έτους σπουδών?
2. Είμαι εγγεγραμμένος φοιτητής τουλάχιστον στο 2^ο έτος σπουδών?
3. Γνωρίζω τη γλώσσα διδασκαλίας του Παν/μιου (Γνώση B1-B2) ?

2^ο ΒΗΜΑ → Ενημερώνομαι!

1. Τη ΛΙΣΤΑ με τις Erasmus συνεργασίες/πανεπιστήμια του τμήματος μου
2. Τον Καθηγητή-Συντονιστή της συνεργασίας Erasmus του τμήματος
3. Τα ποσά επιχορήγησης ανά χώρα και πότε θα το λάβω
4. Το χρονικό διάστημα που μπορώ να μείνω/επεκτείνω στο εξωτερικό
5. Τη διαδικασία δήλωσης /εξέτασης/αντιστοίχισης μαθημάτων



Διαδικασία για Κινητικότητα Σπουδών (2)

3^ο ΒΗΜΑ → Εκδηλώνω ενδιαφέρον!

1. Συμπληρώνω την Αίτηση (παρέχεται από το Γραφείο Erasmus)
2. Δηλώνω 3 πανεπιστήμια κατά σειρά προτεραιότητας
3. Δηλώνω τη χρονική διάρκεια διαμονής (**3-12 μήνες**)
4. Καταθέτω
 - (α) Αναλυτική Βαθμολογία (δηλώνω για Erasmus)
 - (β) Πιστοποιητικό Γνώσης της Γλώσσας Διδασκαλίας
 - (γ) Αντίγραφο Αστυνομικού Δελτίου Ταυτότητας/Διαβ



Διαδικασία για Κινητικότητα Σπουδών (3)

4^ο ΒΗΜΑ → Αναμένω τα αποτελέσματα

Η αξιολόγηση των αιτήσεων βασίζεται σε ένα αλγόριθμο

- α) 50% - Ακαδημαϊκή επίδοση βαθμολογίας
- β) 25% - Γνώση ξένης γλώσσας (B1, B2, Γ1, Γ2 max)
- γ) 10% - Εξάμηνο φοίτησης (5^ο-6^ο εξάμηνο, max)
- δ) 10% - Αριθμό μαθημάτων που έχετε ολοκληρώσει
- ε) 5% - Γνώση 2^{ης} ξένης γλώσσας



Διαδικασία για Κινητικότητα Σπουδών (4)

5^ο ΒΗΜΑ → Υποβάλω την αίτηση μου!!

1. Συμπληρώνω τα τρία Erasmus έγγραφα στην αγγλική γλώσσα

(α) Application form

(b) Transcript of Records –(παρέχεται από το μητρώο αγγλική βαθμολία)

(c) Learning Agreement - Έντυπο Συμφωνίας Μάθησης στο

Παν/μιο Υποδοχής



Διαδικασία για Κινητικότητα Σπουδών (5)

5^ο ΒΗΜΑ (συνέχεια) ➔ Έντυπο Συμφωνίας Μάθησης

- Συμπληρώνω το έντυπο συμφωνίας μάθησης (learning agreement), όπου δηλώνω τα μαθήματα που θα παρακολουθήσω στο πανεπιστήμιο υποδοχής

- Για τη δήλωση των μαθημάτων (υποχρεωτικά 28-32 ECTS) θα πρέπει να συμβουλευτώ εκ των προτέρων τον τμηματικό υπεύθυνο καθηγητή του τμήματός μου και να έχω τη σύμφωνη γνώμη του



Διαδικασία για Κινητικότητα Σπουδών (6)

6^ο ΒΗΜΑ → Με αποδέχονται και μετά!!
Σε συνεργασία με το Γραφείο Erasmus

1. Διευθετώ τη στέγαση μου με το Παν/μιο Υποδοχής
2. Εκδίδω την Ευρωπαϊκή Κάρτα Ασφάλισης Ασθενείας (παρέχεται από τον ασφαλιστικό φορέα του γονέα που μας ασφαλίζει)
3. «Συλλέγω» τα απαραίτητα έγγραφα (IBAN, ΑΦΜ, ΑΜΚΑ κλπ)
4. Υπογραφή Συμβάσεων στην Ελληνική γλώσσα
5. Επικοινωνώ με προηγούμενους Erasmus φοιτητές που μετακινήθηκαν στο συγκεκριμένο Παν/μιο

Διαδικασία για Κινητικότητα Σπουδών (7)

Ποσό Ενιαίας Επιχορήγησης (€/μήνα)*

Ομάδα 1 Χώρες με υψηλό κόστος διαβίωσης	Δανία, Φιλανδία, Ισλανδία, Ιρλανδία, Λιχτενστάιν, Νορβηγία, Σουηδία, Ηνωμένο Βασίλειο, Λουξεμβούργο	520
Ομάδα 2 Χώρες με μεσαίο κόστος διαβίωσης	Αυστρία, Βέλγιο, Γερμανία, Γαλλία, Ιταλία, Ισπανία, Κύπρος, Ολλανδία, Μάλτα, Πορτογαλία	470
Ομάδα 3 Χώρες με χαμηλό κόστος διαβίωσης	Βουλγαρία, Κροατία, Εσθονία, Ουγγαρία, Λετονία, Λιθουανία, Πολωνία, Ρουμανία, Σλοβακία, ΠΓΔΜ, Τσεχία, Σλοβενία, Τουρκία	420

* Επιπρόσθετη Επιχορήγηση σε Κοινωνικά Ευπαθείς Ομάδες

Συνήθειες Ερωτήσεις

- Πότε είναι η καλύτερη περίοδος να μετακινηθώ μέσω Erasmus
- Θέλω να μετακινηθώ σε πανεπιστήμιο που δεν είναι στη λίστα
- Μπορώ να μετακινηθώ μόνο για 3 μήνες
- Ποιος υπογράφει τα έγγραφα κινητικότητας (αγγλική γλώσσα)
- Ποια η διαφορά Αναγνώρισης & Αντιστοίχισης Μαθημάτων
- Ποια Μαθήματα μπορώ να Δηλώσω στο Παν/μιο υποδοχής
- Μερικά Μαθήματα σε παν/μια του εξωτερικού έχουν 3-4 ECTS ενώ τα δικά μας μαθήματα έχουν 5 ECTS/το καθένα
- Κάποια μαθήματα του Παν/μίου Υποδοχής δεν «αντιστοιχίζονται» με τα δικά μας μαθήματα
- Πότε θα κατατεθούν τα χρήματα της επιχορήγησης στο λογαριασμό μου



Λόγοι Απόφασης Επιλογής Πανεπιστημίου / Χάραξη “Προσωπικής” Στρατηγικής

- Οικονομικοί
- Μεγάλος Αριθμός Μαθημάτων που προσφέρονται στην Αγγλική
- Βαθμός Δυσκολίας του Πανεπιστημίου Υποδοχής
- Γεωγραφική Τοποθεσία του Πανεπιστημίου Υποδοχής
- Ενδυνάμωση 2^{ης} Ξένης Γλώσσας
- Προθάλαμος για Εύρεση Επιχείρησης για Πρακτική Άσκηση
- “Δοκιμή” Επιβίωσης σε χώρα της Ευρώπης





Erasmus+

Διαδικασία *Κινητικότητας*

«*Πρόγραμμα Erasmus+*»

για ΠΡΑΚΤΙΚΗ ΑΣΚΗΣΗ



Διαδικασία για Κινητικότητα Πρακτικής Άσκησης (1)

1^ο ΒΗΜΑ → Έχω δικαίωμα να συμμετέχω?

1. Ως **Φοιτητής**, τηρώ τις ίδιες προϋποθέσεις που θα εκπονούσα την πρακτική μου άσκηση στην Ελλάδα (80% των μαθημάτων)?
2. Ως **Νεο-πτυχιούχος**, έχω καταθέσει την αίτησή του πριν τη διαδικασία κατάθεσης εγγράφων για την απόκτηση του πτυχίου μου
3. Γνωρίζω τη **γλώσσα** της χώρας υποδοχής ή τη γλώσσα "εργασίας" που απαιτεί ο οργανισμός (Γνώση B_1 , B_2);



Διαδικασία για Κινητικότητα Πρακτικής Άσκησης (2)

2^ο ΒΗΜΑ → Ενημερώνομαι για τη διαδικασία

1. Τις πιθανές θέσεις Erasmus placement του Γρ. Erasmus
2. Με τον Ακαδημαϊκό Συντονιστή Erasmus του τμήματος
3. Προσωπικά, αναζητώ μέσω διαδικτύου με λέξεις κλειδιά (Erasmus placement, placement, traineeship, internship κλπ)

3^ο ΒΗΜΑ → Ενημερώνομαι για τις λεπτομέρειες

1. Το χρονικό διάστημα που μπορώ να μείνω/επτεκτείνω
2. Τα ποσά επιχορήγησης
3. Τη διαδικασία αναγνώρισης της πρακτικής άσκησης



Διαδικασία για Κινητικότητα Πρακτικής Άσκησης (3)

4^ο ΒΗΜΑ → (α) Αναζητώ “Ενεργά” Οργανισμό / Επιχείρηση

1. Προετοιμάζω βιογραφικό σημείωμα (cv)
2. Συντάσσω συνοδευτική επιστολή (cover letter)
3. Αποστέλλω τα παραπάνω στις επιχ/σεις που με ενδιαφέρουν
4. Αναμένω απαντήσεις από επιχειρήσεις για skype συνεντεύξεις
5. Μόλις λάβω πρόταση-email ενδιαφέροντος από επιχείρηση ζητώ να μου αποστείλουν έγγραφο αποδοχής για να το καταθέσω στο Γραφείο Erasmus & στον Υπεύθυνο Καθηγητή του Τμήματος

(ακολουθώ την ίδια διαδικασία αίτησης για πρακτική άσκηση στην Ελλάδα πριν τ

Διαδικασία για Κινητικότητα Πρακτικής Άσκησης (3)

4^ο ΒΗΜΑ → (β) Εκδηλώνω ενδιαφέρον προς το Γρ Erasmus!

1. Συμπληρώνω την Αίτηση (παρέχεται από το Γραφείο Erasmus)
2. Δηλώνω τον οργανισμό
3. Δηλώνω τη χρονική διάρκεια διαμονής (3-12 μήνες)
4. Καταθέτω (α) Βιογραφικό σημείωμα στην Αγγλική
(β) Συνοδευτική επιστολή (cover letter)
(γ) Αναλυτική Βαθμολογία (δηλώνω για Erasmus)
(δ) Πιστοποιητικό Γνώσης της Γλώσσας Διδασκαλίας
(ε) Έγγραφο Αποδοχής



Διαδικασία για Κινητικότητα Πρακτικής Άσκησης (3)

5^ο ΒΗΜΑ → Αναμένω τα αποτελέσματα

Η αξιολόγηση των αιτήσεων βασίζεται σε ένα αλγόριθμο

- α) 50% - Ακαδημαϊκή Επίδοση Βαθμολογίας
- β) 35% - Γνώση ξένης γλώσσας (B1, B2, Γ1, Γ2 max)
- γ) 10% - Εξάμηνο φοίτησης (8^ο-9^ο εξάμηνο max)
- δ) 5% - Γνώση 2^{ης} ξένης γλώσσας



Διαδικασία για Κινητικότητα Πρακτικής Άσκησης (5)

5^ο ΒΗΜΑ (συνέχεια) → Έντυπο Συμφωνίας Πρακτικής Άσκησης

- Ο φοιτητής σε συνεργασία με την επιχείρηση συμπληρώνει το έντυπο συμφωνίας πρακτικής άσκησης, όπου δηλώνει τη θέση στην οποία θα απασχοληθεί, την περιγραφή των καθηκόντων κλπ
- Ο υπεύθυνος καθηγητής πρακτικής άσκησης “εγκρίνει” τη συνάφεια της πρακτικής άσκησης στον οργανισμό με το γνωστικά αντικείμενα του τμήματος
- Το Γρ Erasmus αφού έχει τη σύμφωνη γνώμη του τμήματος προετοιμάζει και χρηματοδοτεί το φοιτητή



Ποσό Μηνιαίας Επιχορήγησης (€/μήνα)

Ομάδα 1 Χώρες με υψηλό κόστος διαβίωσης	Αυστρία, Δανία, Φιλανδία, Γαλλία, Ιρλανδία, Ιταλία, Λιχτενστάιν, Νορβηγία, Σουηδία, Αγγλία	600
Ομάδα 2 Χώρες με μεσαίο κόστος διαβίωσης	Βέλγιο, Κροατία, Τσεχία, Κύπρος, Γερμανία, Ελλάδα, Ισλανδία, Λουξεμβούργο, Ολλανδία, Πορτογαλία, Σλοβενία, Ισπανία, Τουρκία	550
Ομάδα 3 Χώρες με χαμηλό κόστος διαβίωσης	Βουλγαρία, Εσθονία, Ουγγαρία, Λετονία, Λιθουανία, Μάλτα, Πολωνία, Ρουμανία, Σλοβακία, ΠΓΔΜ	500

* Επιπρόσθετη Επιχορήγηση σε Κοινωνικά Ευπαθείς Ομάδες



Erasmus+

Συνήθειες Ερωτήσεις

- Πότε είναι η καλύτερη περίοδος να αναζητήσω πρακτική άσκηση
- Μπορώ να μετακινηθώ μόνο για 3 μήνες ή 12 μήνες
- Μπορώ να εκπονήσω 6μηνη πρακτική άσκηση τόσο στην Ελλάδα όσο ΚΑΙ στο εξωτερικό με Erasmus?
- Ποιος υπογράφει τα έγγραφα κινητικότητας της πρακτικής άσκησης
- Μπορώ να εκπονήσω πρακτική άσκηση μετά τη λήψη του πτυχίου μου
- Πότε θα κατατεθούν τα χρήματα της επιχορήγησης στο λογαριασμό μου



Θυμάμαι τα παρακάτω

- ** Οι φοιτητές μπορούν να μετακινηθούν και 2^η φορά σε διαφορετικό πανεπιστήμιο υποδοχής σε περίπτωση (όχι περισσότερο από 1 έτος) που το Γρ. Erasmus έχει διαθέσιμα κονδύλια
- ** Οι φοιτητές που μετακινούνται το χειμερινό εξάμηνο έχουν τη δυνατότητα επέκτασης των σπουδών τους και για το εαρινό στο ίδιο πανεπιστήμιο Γρ. Erasmus έχει διαθέσιμα κονδύλια
- ** Ο φοιτητής που θέλει να πραγματοποιήσει την επιδοτούμενη πρακτική του άσκηση (Erasmus Placement) στο εξωτερικό έχει το δικαίωμα να το πράξει το παρόλο που έχει ήδη μετακινηθεί και με το Erasmus μέσω σπουδών.
- ** Συνεπώς μπορείτε να πραγματοποιήσετε **ΣΥΝΟΛΙΚΑ 1 ΕΤΟΣ ΣΠΟΥΔΩΝ** σε άλλη ευρωπαϊκή χώρα.



Θυμάμαι τα παρακάτω

**** Η κατάθεση των χρημάτων προς τους φοιτητές γίνεται σε 2 δόσεις.**

Το 80% κατατίθεται με το ξεκίνημα των σπουδών του και το 20% μετά το τέλος των σπουδών του στο αλλοδαπό πανεπιστήμιο. Κατά το χειμερινό εξάμηνο η απόδοση του ποσού δύναται να υπάρχει μια μικρή καθυστέρηση του 80% πραγματοποιείται μέσα στον Οκτώβριο καθώς τα χρήματα μας κατατίθενται το μήνα Σεπτέμβριο

**** Το γραφείο Erasmus δε "συμμετέχει" στη δήλωση & αναγνώριση των μαθημάτων του φοιτητή. Κάθε τμήμα έχει αρμόδιο καθηγητή που είναι υπεύθυνος σε θέματα Erasmus/ ή έχει πραγματοποιήσει τη συνεργασία και μαζί του θα ρυθμίζετε όλα τα σχετικά θέματα.**

**** Σημειώνεται ότι οι φοιτητές υποχρεούνται να ολοκληρώσουν με επιτυχία το πρόγραμμα σπουδών που επέλεξαν στο Ίδρυμα Υποδοχής, και να αποκομίσουν τουλάχιστον 10 πιστωτικές μονάδες ECTS για ένα ακαδημαϊκό εξάμηνο μετακίνησης ή 8 πιστωτικές μονάδες ECTS για ένα ακαδημαϊκό τρίμηνο**

Θυμάμαι τα παρακάτω

Υποβολή Αιτήσεων – Προθεσμίες

Στις ανακοινώσεις του κεντρικού site www.teilar.gr / erasmus.teilar.gr

Κάθε έτος, στα τέλη Φεβρουαρίου– αρχές Μαρτίου

Αφορά μετακινήσεις τόσο το χειμερινό όσο και το εαρινό εξάμηνο

Συμπληρωματική Περίοδος Αιτήσεων

μόνο για το Εαρινό Εξάμηνο 10-20 Οκτωβρίου

Γραφείο Ευρωπαϊκών Προγραμμάτων

Email: oepe@teilar.gr

Τηλ: 2410 684727 – Fax: 2410 611268



***Περιμένουμε τις
ΑΙΤΗΣΕΙΣ σας !***